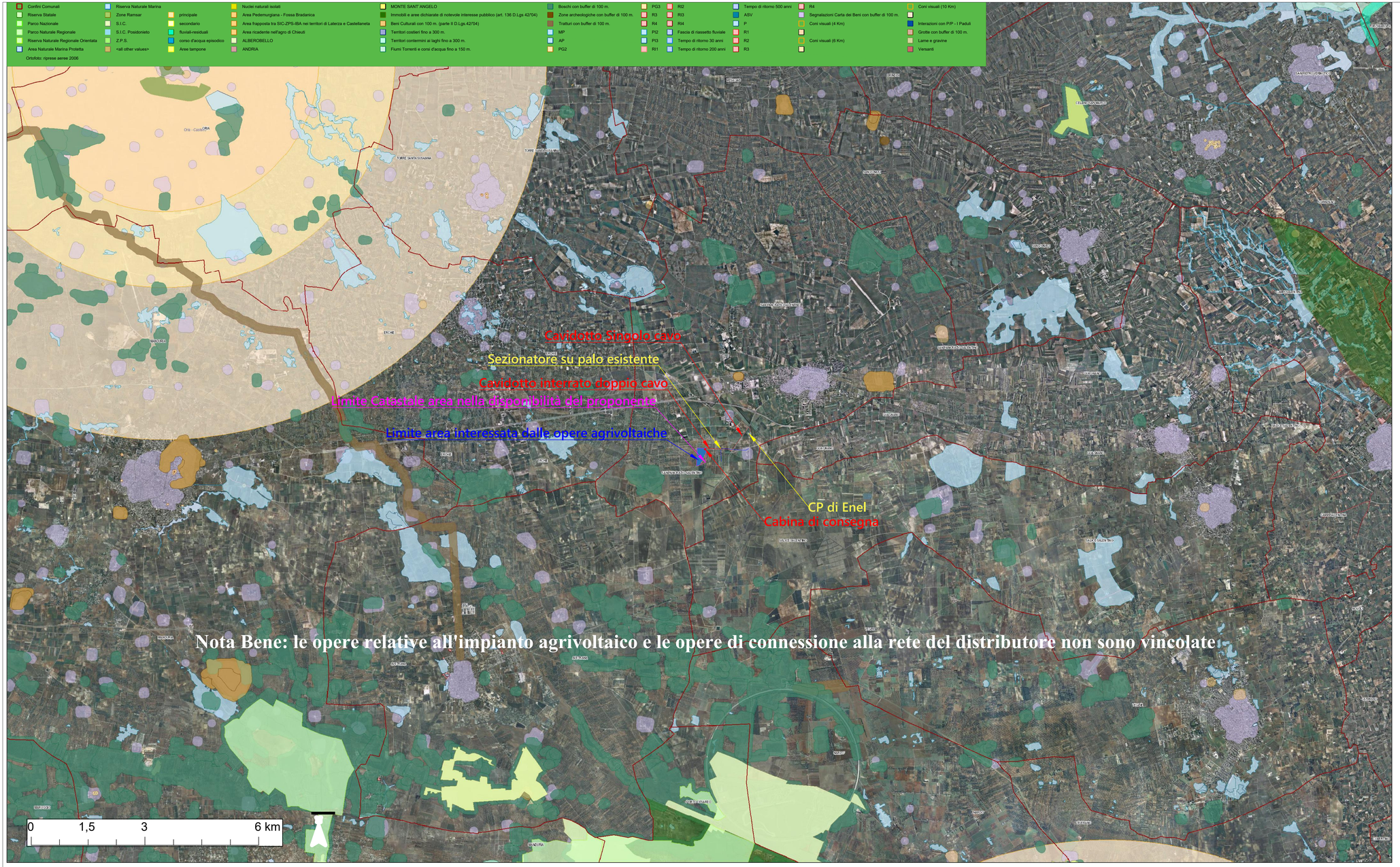

LEGENDA OPERE

- Cavidotto interrato doppio cavo, 410 metri
- Cavidotto interrato singolo cavo, 1270 metri
- Linea aerea MT esistente
- Limite catastale area nella disponibilità del proponente, 97.230 metri quadri
- Area interessata dalle opere agrivoltaiche, 74.627 metri quadri
- Cabina di consegna

Localizzazione su area vasta

REGIONE PUGLIA
PROVINCIA DI BRINDISI
COMUNE DI SAN PANCRAZIO SALENTINO

Progetto DEFINITIVO: SPV46
Impianto Agrivoltaico ubicato in agro del Comune San Pancrazio Salentino (Br), sui terreni censiti nel N.C.T del Comune di San Pancrazio Salentino foglio di mappa n. 47 particella n.5
Potenza ai fini della connessione 4,856 MW.
Codice di Rintracciabilità di Enel S.P.A. 491152164

Codice elaborato	**PIANO TECNICO - PAS** ai sensi del Dlgs 190 del 2024	Ottobre 2025
SPV.46 -T18 Scala 1:50.000	Sovrapposizione dell'intervento su AREE IDONEE DG2122	

DATA	MOTIVO REVISIONE	REDATTO	APPROVATO
27/10/2025	//	ING. FRANCESCO CIRACI'	ING. FRANCESCO CIRACI'

COMMITTENTE:

FFK SPV 7 S.R.L.
VIA DURINI 4 – 20122 - MILANO (MI)
C.F. 13841710968 - P.IVA 13841710968 (IT)

PROGETTISTA

Studio di Ingegneria di Ciracì Francesco
Sede legale: San Lorenzo n. 2,
Ceglie Messapica (Br), 72013,
Cell.3382328300
Email:ciracifrancesco@gmail.com